PROJEKT

PROJEKT ROZMIESZCZENIA STOLARKI OKIENNEJ DRZWIOWEJ ORAZ PARAPETÓW - SKALA 1:50

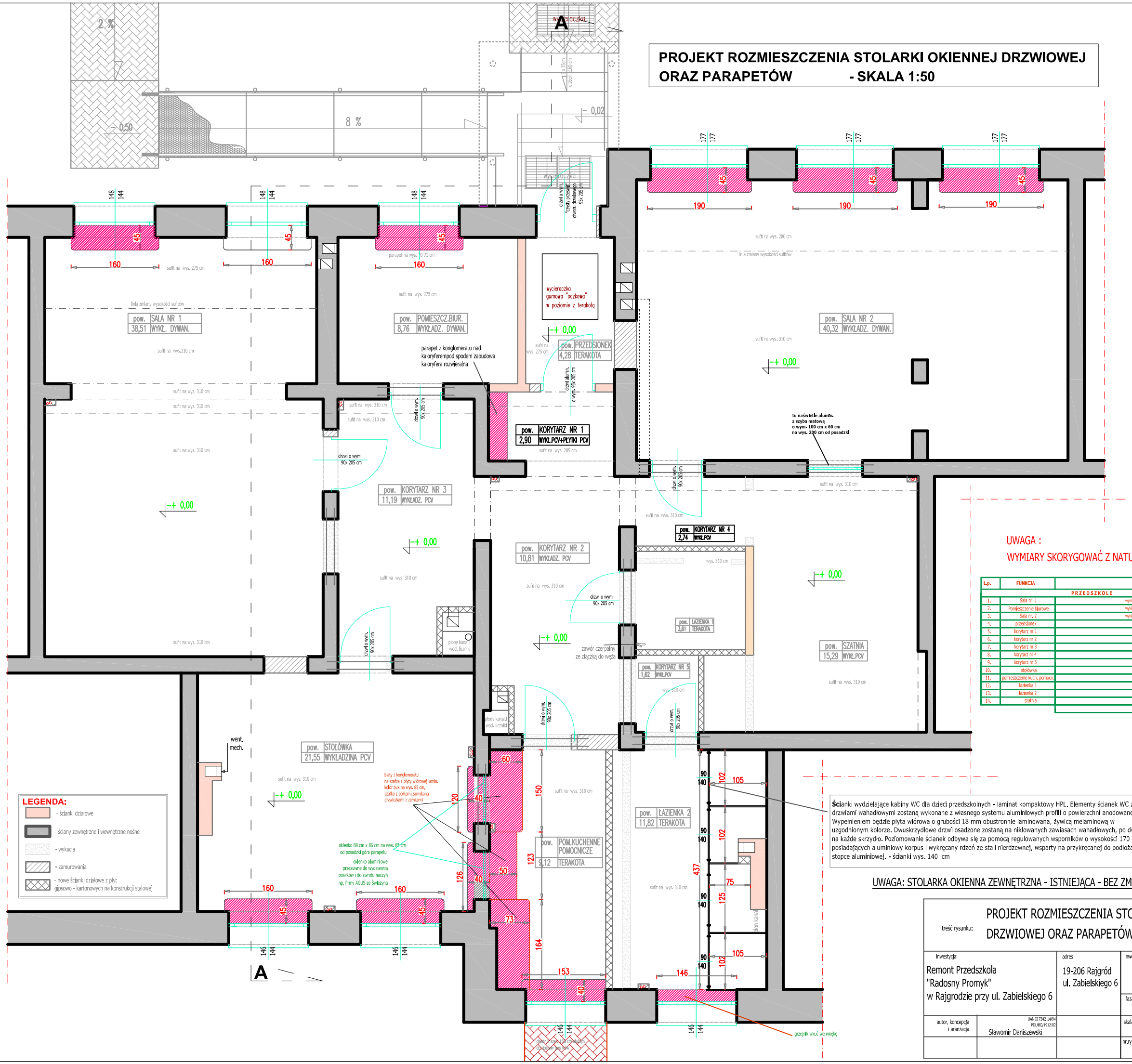

UWAGA :
WYMIARY SKORYGOWAĆ Z NATURY !!!

L.p.	FUNKCJA	POSADZKA	POWIERZCHNIA
		PRZEDSZKOLE	
1.	Sala nr. 1	wykładzina dywanowa	38,5m2
2.	Pomieszczenie biurowe	wykładzina dywanowa	8,76m2
3.	Sala nr. 2	wykładzina dywanowa	40,32m2
4.	przedsionek	terakota	4,28m2
5.	korytarz nr 1	wykładzina PCV	2,90m2
6.	korytarz nr 2	wykładzina PCV	10,81m2
7.	korytarz nr 3	wykładzina PCV	11,19m2
8.	korytarz nr 4	wykładzina PCV	2,74m2
9.	korytarz nr 5	wykładzina PCV	1,62m2
10.	stołówka	wykładzina PCV	21,55m2
11.	pomieszczenie kuch. pomocn.	terakota	9,12m2
12.	łazienka 1	terakota	3,61m2
13.	łazienka 2	terakota	11,82m2
14.	szatnia	wykładzina PCV	15,29m2
		razem	182,52m2

Ścianki wydzielające kabiny WC dla dzieci przedszkolnych - laminat kompaktowy HPL. Elementy ścianek WC z drzwiami wahadłowymi zostaną wykonane z własnego systemu aluminiowych profili o powierzchni anodowanej. Wypełnieniem będzie płyta włórowa o grubości 18 mm obustronnie laminowana, żywicą melaminową w uzgodnionym kolorze. Dwuskrzydłowe drzwi osadzone zostaną na niklowanych zawiasach wahadłowych, po dwa na każde skrzydło. Pozłomowanie ścianek odbywa slę za pomocą regulowanych wspornikóv o wysokości 170 mm posiadających aluminiowy korpus i wykręcany rdzeń ze stali nierdzewnej, wsparty na przykręcanej do podłoża stopce aluminiowej. - ścianki wys. 140 cm

UWAGA: STOLARKA OKIENNA ZEWNĘTRZNA - ISTNIEJĄCA - BEZ ZMIAN

treść rysunku: PROJEKT ROZMIESZCZENIA STOLARKI OKIENNEJ DRZWIOWEJ ORAZ PARAPETÓW			
Inwestycja: Remont Przedszkola "Radosny Promyk" w Rajgrodzie przy ul. Zabielskiego 6		adres: 19-206 Rajgród ul. Zabielskiego 6	Inwestor: Gmina Rajgród ul. Warszawska 32 19-206 Rajgród
			faza: PROJEKT
autor, koncepcja i aranżacja	UAN III 7342-04/94 POLBO.0912.02 Sławomir Daniszewski		skala: 1:50
			nr.rys. 5 / data: 01. 2010